ÖZEL YILDIZ KOLEJİ

ÖZEL YILDIZ KOLEJİ İLKOKULU 4-A NİSAN AYI ÇALIŞMA BÜLTENİ

TÜRKÇE

İşlenecek Metinler

Şiir Şiir Türkiye (Dinleme Metni)-
Oğuz Kağan Destanı (SOM)
7.TEMA:SAĞLIK VE SPOR

Gizemli Canlılar-İlk Güreşçimiz Koca Yusuf ve Başarının Sırrı-Şifa Niyetine

5N1K ve okuduğunu anlama çalışmaları yapacağız.

- Eylemler konusunu işleyeceğiz.
- Okuduğumuz kitabın özeti çıkarma çalışması yapacağız.
- Ünlü düşmesi konusunu işleyeceğiz.

MATEMATİK

- Küpün Oluşumu ,Çizimlere uygun yapılar, Düzlem
- Açıların Köşesi, isimlendirme ,sembolle gösterme.
- Açıları Ölçme , ölçüsü verileni çizme
- Simetri
- Uzunlukları ölçme ,birimleri, kullanım araçları
- Uzunluk ölçülerini tanıma
- Düzlemsel bölgelerin alanlarının, bu alanı kaplayan birim karelerin sayısı olduğunu belirleyeceğiz.
- Atatürk'ün önderliğinde ölçme birimlerine getirilen yeniliklerin gerekliliğini nedenleriyle açıklayacağız.

08.04.2019-12.04.2019 tarihleri arasında 1. Yazılı sınav yapılacaktır.

SOSYAL BİLGİLER

- Tüketime Evet, israfa Hayır
- Neler Öğrendik?
- Etkin Vatandaşlık.
- Ben Çocuğum Haklarımla Varım
- Sorumluluk Üstleniyorum
- Eğitsel ve Sosyal Etkinliklere Katılıyorum
- İnsanların belli bir amaç çerçevesinde oluşturdukları sosyal örgüt, resmi kurum ve grupları araştırıp ilişkilendireceğiz.
- Ünite sonu değerlendirme sorularını çözeceğiz.

01.04.2019-05.04.2019 tarihleri arasında birinci yazılı sınav yapılacaktır.

FEN BİLİMLERİ

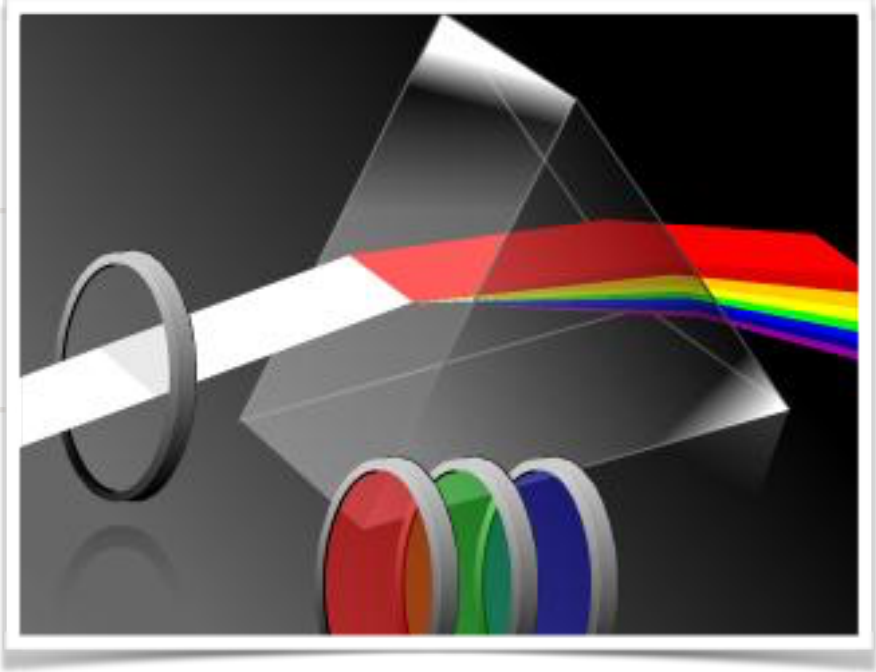

Işık Kirliliği ve nedenleri

Işık Kirliliğinin Etkileri- Azalmaya yönelik çözümler.

- Geçmişten günümüze kullanılan ses teknolojilerini karşılaştıracağız.
- Şiddetli ses üreten teknolojik araçların olumlu ve olumsuz etkilerini araştırıp sunacağız.
- Ses kirliliğinin nedenlerini sorgulayacağız.
- Ses kirliliğinin insan sağlığı ve çevre üzerindeki olumsuz etkilerini açıklayacağız.
- Nimet KINRAN öğretmenimizin rehberliğinde:
- Işık ve ses deneyleri yapacağız
- Okul laboratuvarında Bir bitkinin döngüsünü öğreneceğiz ,canlıları gözlemleyeceğiz.

DİN KÜLTÜRÜ VE AHLAK BİLGİSİ

- Sevgi ifadesi olan davranışlara örnekler vereceğiz.
- Hz Muhammed'in Mekke ve Medine yılları
- Salli ve Barik Duaları ve anlamları
- İslam Dini Ve Temizlik
- İslam dininin öğütlerini öğreneceğiz.
- Ünite sonu değerlendirme sorularını çözeceğiz.

TRAFİK GÜVENLİĞİ

- ✓ **Trafik Kurallarına Uyulmalı**
- ✓ **Neler Öğrendik?**
- ✓ **Trafikte İlkyardım,**
- ✓ **İlk Yardım Malzemeleri,**
- ✓ Trafik kazalarının nedenlerini öğreneceğiz.
- ✓ Konu sonu etkinliklerini yapacağız.

İNSAN HAKLARI YURTTAŞLIK VE DEMOKRASİ

1.Kurallar

2.Kurallar ve Özgürlükler,

3.Kurallar ve Toplumsal Ahenk

4.Kurallara Uyarım

5.Yapalım Öğrenelim,

MINDLAB

"Checkers" ve "Squeeky" oyunlarını oynayacağız. Aynı zamanda "Checkers" oyununun turnuvasını düzenleyeceğiz. Bu oyunları oynarken planlama ve yönetimin önemi, çok yönlülük gösteren kararlar alma, kaynakları yönetme becerilerini kullanacağızz.

KODLAMA

4.Sınıf öğrencilerimizle, Scratch JR ‘ ın üst versiyonu olan “Scratch” programına geçiş yaptık. Nisan ayında da bu çalışmalara devam edeceğiz. Ayrıca “KeyNote” programında, okulumuzu anlatan bir sunum da yapayacaklar.

İNGİLİZCE

ENGLISH: ISLANDS 6 COURSE

UNITS - Üniteler: UNIT 7- SPACE

Topics & New Vocabulary - Konular & Kelimeler

telescope (teleskop), spaceship (uzay gemisi), planet (gezegen), comet (kuyruklu yıldız), alien (uzaylı), astronaut (uzaycı), rocket (roket), space (uzay), station (istasyon), boosters (hayran, yardımcı), satellite (uydu), complicated (karışık), amazing (şaşırtıcı), frightening (korkutucu), intelligent (zeki), brilliant (muhteşem, parlak), important (önemli), interesting (ilginç), expensive (pahalı), horrible (korkunç), tonight (bu gece), long (uzun), short (kısa), campfire (kamp ateşi), hill (tepe), human (insan), world (dünya), underground (yeraltı), cold (soğuk), wet (ıslak), time machine (zaman makinesi), cage (kafes), statue (heykel), sky (gökyüzü), skate, astronomy, discovery (keşfetmek)

GRAMMAR & STRUCTURES

*Adjectives (Sıfatlar)

*Reported Speech (Present Simple) (Dolaylı Anlatım)

-He says he... / She says she... / They say they...

*Modals (Kipler)

- We **should** go outside tonight to see the stars.
- We'**d better** get ready. We need to bring the telescope.
- We **ought to** wear our jackets!

*Comparatives and Superlatives (Karşılaştırma Sıfatları)

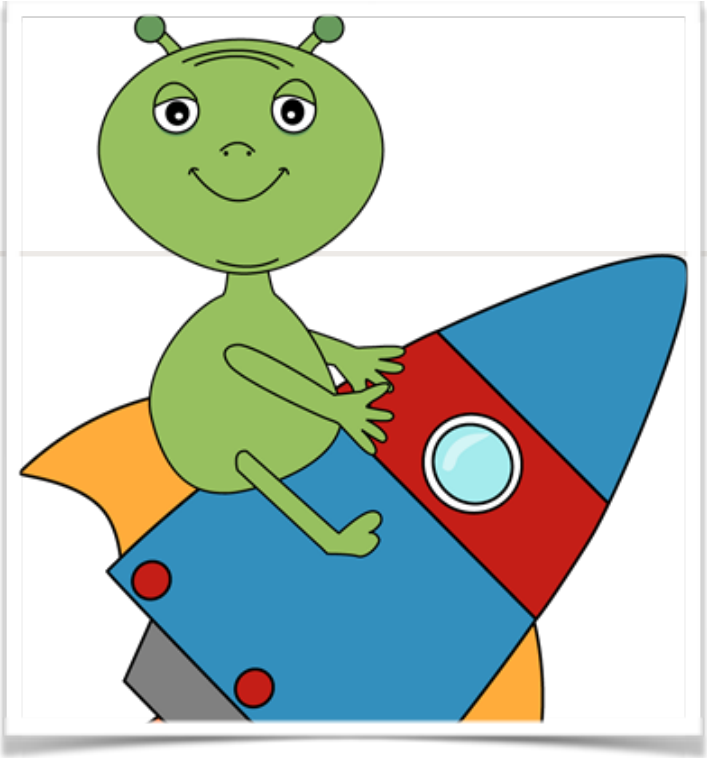

- Which planet is **the most** interesting?
- The red planet is **more** interesting **than** the blue planet.
- Which telescope is **less** complicated?
- The small telescope is **less** complicated **than** the big telescope.
- Which telescope is **the least** complicated?
- The small telescope is **the least** complicated.

SONGS (Şarkılar): Travel in Space / Katy Perry- E.T.

PROJECTS AND ACTIVITIES - Proje ve Aktiviteler: Decorating the classroom with some space objects & Surfing the Internet and find out more about planets.

STORIES (Hikayeler) & VIDEOS (Videolar): What can they see? Island Adventure: chapter 7 / COSMOS (Documentary) -Kozmos Belgeseli

ENGLISH: SKILL BOX FOR MOVERS COURSE

Units - Üniteler: Unit 12 - Weather, Unit 13 - Transport, Unit 14 - The World

Vocabulary - Kelimeler:

Weather: cloud, cloudy, cold, hot, rain, rainbow, rainy, snow, snowy, sun, sunny, wind, windy

Transport: bike, boat, bus, bus station, bus stop, car, drive, driver, fly, helicopter, lorry, motorbike, plane, ride, ship, station, swim, ticket, tractor, train, trip, truck

The World: beach, city, country, field, forest, grass, ground, island, jungle, lake, leaf, leaves, moon, mountain, plant, river, road, rock, sand, sea, star, street, town, tree, village, waterfall, world

Topics covered - Konular

Outdoor accessories, Outdoor activities, Making suggestions, Types of vehicles, Transportation services, Describing vehicles, Describing how people travelled in the past, Natural places around the world

ALMANCA

THEMEN – KONULAR

Körperteile (vücudun bölümleri)

WORTSCHATZ (kelime bilgisi)

Haare (saçlar), Nase (burun), Auge (göz), Ohr (burun), Mund (ağız), Arm (kol), Ellenbogen (dirsek), Bauch (karın), Finger(parmak), Hand (el), Bein (bacak), Knie (diz), Fuß (ayak)

☆ ZIELSPRACHE ☆

Wie groß bist du? (boyun kaç?)

Ich bin ein Meter sechzig . (ben 1,60 m boyundayım.)

Welche Farbe haben deine Haare ? (saçların ne renk?)

Meine Haare sind schwarz. (benim saçlarım siyahtır.)

Welche Farbe haben deine Augen ? (gözlerin ne renk?)

Meine Augen sind blau. (benim gözlerim mavidir.)

LIED (şarkı)

Ich lieb den Frühling

Ich lieb den Frühling, ich lieb den Sonnenschein.
Wann wird es endlich mal wieder wärmer sein?
Schnee, Eis und Kälte müssen bald vergehn. Dum, di da, di dum, di da, di dum, di da, di dum

Brüderchen, komm tanz mit mir

Brüderchen, komm, tanz mit mir, beide Hände reich' ich dir,
einmal hin, einmal her, rundherum, das ist nicht schwer.
Mit den Händchen klipp, klipp, klapp, mit den Füßchen tripp, tripp, trapp,einmal hin, einmal her, rundherum, das ist nicht schwer.
Mit dem Köpfchen nick, nick, nick, mit den Fingerchen tick, tick, tick, einmal hin, einmal her, rundherum, das ist nicht schwer.

GÖRSEL SANATLAR

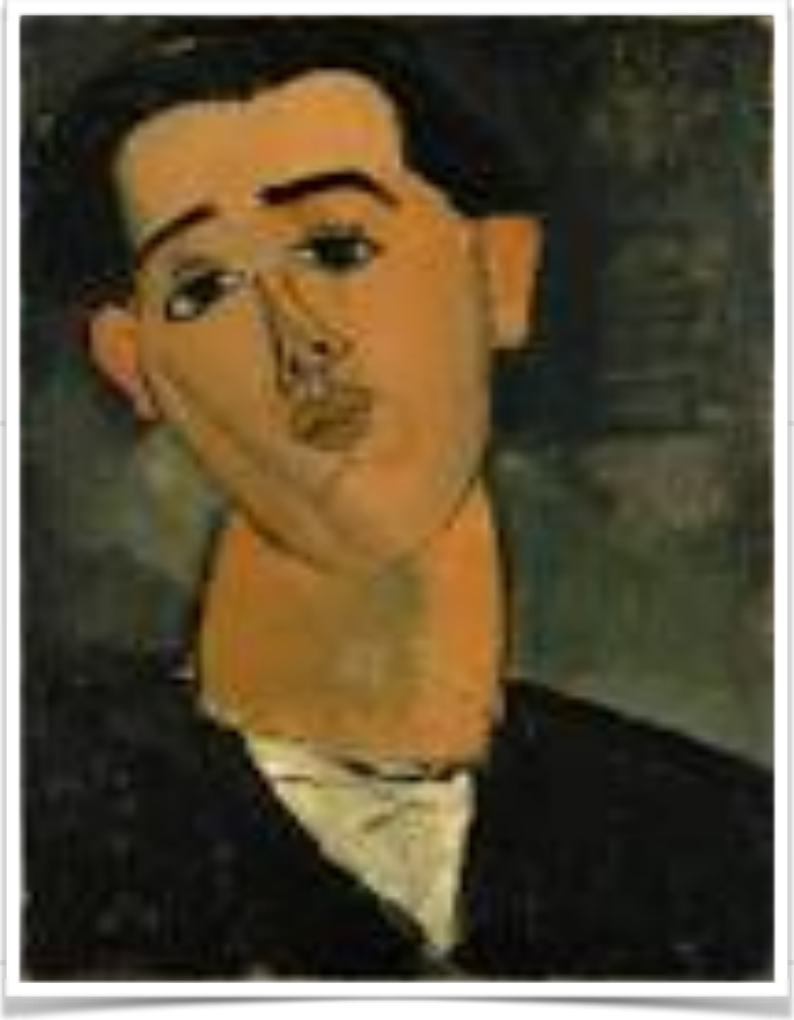

Nisan ayında İtalyan ressam AmedeoModigliani'nin hayatını ve eserlerini inceleyeceğiz. Modigliani'nin resimlerinden yola çıkarak bir portre çalışması yapacağız.

OYUN VE FİZİKİ ETKİNLİKLER

Basketbol branşını öğrencilerimize tanıtıyoruz. Bu ay kapsamında öğrencilerimizden en bir tane basketbol maçını izlemelerini rica ediyoruz. Bu sayede derste anlatacağım kuralları izledikleri maç ile karşılaştırma fırsatı bulabilecekler. Biz de derslerimizde top sürme çalışmaları, paslaşmalar ve turnikeleri gösterip uygulayacağız. 23 Nisan Ulusal Egemenlik ve Çocuk Bayramı Kapsamında öğrencilerimizle hazırlayacağımız Dans gösterimizin ufak dokunuşlarına da bu ay hız vereceğiz ve sizlere sergileyeceğiz.

MÜZİK

Özel Yıldız Koleji'nin Kuruluşu için hazırlık ve 23 Nisan Şarkıları programımızda olacaktır.

KİTAP ÖNERİSİ

Damdaki Kedi

Yazar: Grazia Ciavatta

Hiç tanımadığı bir yerde kaybolup yapayalnız kalan Kedicik telaşla bir çatıya sığınır. Fakat yükseklik korkusu nedeniyle bir daha aşağı inemez ve bu garip yerde kapana kısılır. Onun yardım isteyen miyavlamalarını işiten ; iyi yürekli Martina ise evinin balkonundan ona yemek vermeye başlar ve böylece uzaktan da olsa aralarında sıcak bir arkadaşlık ilişkisi gelişir. Şimdi Kedicik'in korkularıyla yüzleşmesi ve özgürlüğe doğru bir adım atması gerekmektedir... eserleri bir arada çocuklarınızla birlikte de okuyabilirsiniz.

BELİRLİ GÜN VE HAFTALAR

Sağlık Haftası: 10- 14 Nisan

Turizm Haftası: 15- 22 Nisan

Okulumuzun Kuruluşu: 18 Nisan

Ulusal Egemenlik Ve Çocuk Bayramı: 23 Nisan

ÖĞRETMENLERİMİZ

GÖNÜL AKKURT- SINIF ÖĞRETMENİ

BUSE GİZEM KÖSTEM -İNGİLİZCE ÖĞRETMENİ

BRADLEY MARK GRAHAM-İNGİLİZCE ÖĞRETMENİ

DENİZ ESEN- ALMANCA ÖĞRETMENİ

HANDAN BAYRAM- MÜZİK ÖĞRETMENİ

F.SEZA SATIRLI- GÖRSEL SANATLAR ÖĞRETMENİ

SIDIKA ESEN UZUN- BEDEN EĞİTİMİ ÖĞRETMENİ

FERHAT İLKER ORBAY- KODLAMA ÖĞRETMENİ

NİMET KINRAN- FEN UYGULAMALARI ÖĞRETMENİ

Web adreslerimiz

www.yildizkoleji.k12.tr

https://www.facebook.com/YildizKoleji

https://www.instagram.com/yildizkoleji