ÖZEL YILDIZ İLKOKULU
3-A SINIFI
EYLÜL-EKİM AYI ÇALIŞMA BÜLTENİ

3-A EYLÜL EKİM BÜLTENİ

Sevgili Velilerimiz,

Yeni bir eğitim öğretim yılında üçüncü sınıfa başlamanın heyecanı içindeyiz. Bu heyecanı yaşarken bir yandan da akademik çalışmalarımıza başlamış bulunmaktayız. Tüm çalışmalarımızı planlarımız doğrultusunda yürüterek bu öğretim yılını tamamlamayı hedefliyoruz.

Yasemin AYKUT

TÜRKÇE

- Eylül ayında Öğrencilerimizle genel tekrar çalışması yaptık.

- Okuma hızlarındaki gelişimi tespit ettik

Ekim ayında:

- Akademik olarak hazır bulunuşluklarını ölçeceğiz.
- Türkçe kitabımızdaki ***Okula Dönüş, Son Pişmanlık, Kralın Tohumu, Ormanlar Kralı, Her Şeye Rağmen*** metinlerini inceleyeceğiz.
- Harf ve hece bilgisini tekrar edeceğiz.
- Zıt ve eş anlamlı sözcükleri öğreneceğiz.
- Okuma saatlerimizde ***"Üretimden Tüketime"*** adlı kitapları okuyacağız.

MATEMATİK

- Öğrencilerimizle oryantasyon çalışmaları kapsamında, çeşitli oyun ve etkinliklerle ikinci sınıf bilgilerimizi hatırladık.
- ***Üç Basamaklı Doğal Sayılar*** ünitesine giriş yaptık.
- Üç basamaklı doğal sayıları okuyup yazdık.
- Üç basamaklı doğal sayıların basamak adlarını, basamaklarındaki rakamların basamak değerlerini belirttik.
- En çok üç basamaklı doğal sayıları en yakın onluğa ya da yüzlüğe yuvarladık.
- 1000'den küçük iki doğal sayıyı karşılaştırıp, aralarındaki ilişkiyi sembol kullanarak belirttik.
- 1000'den küçük en çok beş doğal sayıyı, büyükten küçüğe veya küçükten büyüğe doğru sembol kullanarak sıraladık.

Ekim ayında;

- 100 içinde altışar, yedişer, sekizer ve dokuzar ileriye ritmik sayacağız.
- Aralarındaki fark sabit olan sayı örüntüsünü genişletir ve oluşturacağız.
- Tek ve çift doğal sayıların toplamlarını model üzerinde inceleyerek toplamların tek mi çift mi olduğunu ifade edeceğiz.
- 20'ye kadar olan Romen rakamlarını okuyup yazacağız.
- En çok üç basamaklı sayılarla eldesiz ve eldeli toplama işlemleri yapacağız.

- Üç doğal sayı ile yapılan toplama işleminde sayıların birbirleriyle toplanma sırasının değişmesinin sonucu değiştirmediğini göstereceğiz.
  Onluk bozma gerektiren ve gerektirmeyen çıkarma işlemi yapacağız.

HAYAT BİLGİSİ

- Sınıf ve okul kurallarını belirledik.
- Güçlü yönlerini ve güçlendirilmesi gereken yönlerimizi farkettik.

Ekim ayında:

- Davranışlarının kendisini ve arkadaşlarını nasıl etkilediğini konuşacağız.
- Millî birlik ve beraberliğin toplum hayatına katkılarını anlayacağız.
- Arkadaşlarının davranışlarının kendisini nasıl etkilediğini kavrayacağız.
- Arkadaşlık sürecinde dikkat edilmesi gereken hususları vurgulayacağız..
- Krokinin çizimini hatırlayarak sınıfın ve okulun krokisini çizme etkinlikleri yapacağız.
- Okulunun bireysel ve toplumsal katkılarını tartışacağız..
- Okuldaki sosyal yardımlaşma ve dayanışmayla ilgili çalışmaları anlayacağız.
- Okula ilişkin istek ve ihtiyaçlarını okul ortamında demokratik yollarla nasıl ifade edebileceğimizi belirleyeceğiz.

FEN BİLİMLERİ

Öğrencilerimizle ***Gezegenimizi Tanıyalım*** ünitesini işledik. Bu ünite kapsamında

- Dünyanın şeklinin küreye benzediğini,
- Dünyanın şekli ile ilgili geçmişteki görüşleri öğrendik.

Ekim ayında:

- Dünyanın katmanlardan oluştuğunu,
- Dünyanın yüzeyinde karaların ve suların yer aldığını,
- Dünyada etrafımızı saran bir hava katmanının bulunduğunu keşfedeceğiz.

Beş Duyumuz ünitesini işleyeceğiz. Bu ünite kapsamında;

- Duyu organlarımızı tanıyacağız.
- Duyu organlarının temel görevlerini açıklayacağız.
- Duyu organlarının sağlığını korumak için yapılması gerekenleri kavrayacağız.

Kuvveti Tanıyalım ünitesine giriş yapacağız.

- Hareket eden varlıkları gözlemleyip hareket özelliklerini ifade edeceğiz.
- İtme ve çekmenin birer kuvvet olduğunu deneyerek keşfedeceğiz.

MİND-LAB

- Sistematik ve sıralı şekilde bilgi analiz ve;
- Farklı çözüm yollarını, onların sonuçlarını ve yarattığı etkileri düşünme becerisini geliştirmeyi amaçlayan ***Dominoes*** oyunu oynayacağız.

KODLAMA

İlkokul 3.sınıf öğrencilerimizle, kodlama dersinde iPad'leriyle birlikte "Draw Your Game" uygulamasında kendi hayal dünyalarına göre nasıl oyun yapılabileceğini, karşılaşılacak olası zorlukları ve hayal gücünün kodlamaya etkisini eğlenceli bir şekilde öğreneceklerdir.

Öğrencilerimiz, algoritmik düşünmeyi, bir hedefe en kısa yoldan ve en doğru yoldan ulaşmayı eğlenceli bir şekilde öğreneceklerdir. Öğrencilerimiz, iPad'lerini kullanırken aynı zamanda problem çözme becerilerini geliştirecek, kazanacakları bu problem çözme yeteneğiyle de, daha başarılı bir birey olma yolunda hızla ilerleyeceklerdir.

Ekim ayında ise, daha farklı iPad uygulamaları kullanılacaktır ve bilgisayarsız fiziksel etkinliklerle de algoritmik düşünme ve problem çözme becerileri desteklenecektir.

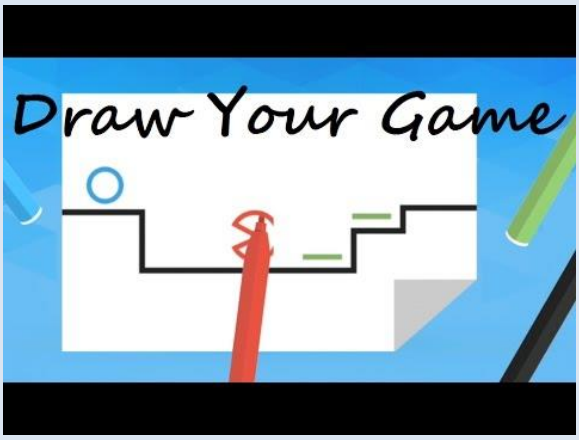

İNGİLİZCE EYLÜL-EKİM AYI

Üniteler: Welcome Unit

Kelimeler:

morning (sabah), afternoon (öğlen), evening (akşam), night (gece), ten (on), twenty (yirmi), thirty (otuz), forty (kırk), fifty (elli), sixty (altmış), seventy (yetmiş), eighty (seksen), ninety (doksan), one hundred (yüz), jungle (yağmur ormanı),

Konular:

- Like/Don't like

Sevdikleri ve sevmedikleri ünlüler hakkında konuştular.

Do you know Daniel Radcliff? Yes, I do. / No, I don't.

Do you like him? Yes, I do. / No, I don't.

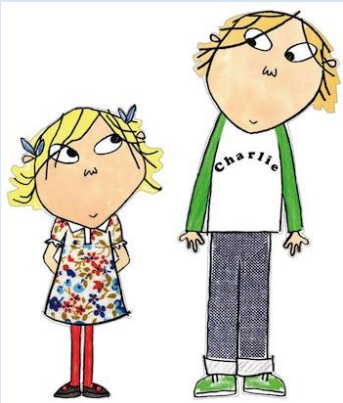

- Comparatives

Karşılaştırma cümlelerine çalıştılar.

I'm taller than you. You're younger than me.

Her hands are bigger than mine. They are faster than you.

*Level Test (Seviye sınavı) yapıldı.

Speaking

Talking about likes and dislikes

Üniteler: Unit 1 Free Time / Unit 2 Wild Animals

Kelimeler:

Leisure activities (serbest zaman aktiviteleri), skiing (kayak yapmak), cooking(yemek yapmak), watching TV(televizyon izlemek), playing computer games (bilgisayar oyunu oynamak), skateboarding (kaykaya binmek), reading the newspaper (gazete okumak), chatting online (çevrimiçi konuşmak), skipping (ip atlamak), painting (resim yapmak), playing hockey (hokey oynamak), reading magazines (dergi okumak), watching films (film izlemek), surfing the internet(internette gezinmek), walking the dog(köpeği yürüyüşe çıkarmak), riding a bike(bisiklet sürmek), giraffe(zürafa), elephant(fil), lion(aslan), monkey(maymun),

hippo(hipopotam), crocodile(timsah), leaves(yapraklar),

grass(çim), fruit(meyve), meat(et), crab(yengeç), camel(deve), zebra(zebra), panda(panda), gorilla(gorilla), lighthouse(fener), stairs(merdiven), river(nehir), desert(çöl), grass(çim), grassland(çayır), forest(yağmur), rainforest(yağmur ormanı), herbivores(otçul), carnivores(etçil), omnivores(hepçil), grasshopper(çekirge), mouse(fare), snake(yılan), eagle(kartal), lion cub(aslan yavrusu)

Konular:

- Grammar

What do they like doing? They like (skiing).

What does she like doing? She likes (dancing).

Does he like (reading)? Yes, he does. /No, he doesn't.

Do giraffes (eat leaves)? Yes, they do. / No, they don't.

What do (crabs) eat? They eat (worms).

How many (teeth) have gorillas got? They have got (32 teeth).

- Speaking

Talking about hobbies

Proje ve Aktiviteler

Unit 1-2 Evaluation: 1. ve 2. ünitelerin sözlü değerlendirmesi yapılacak.

Republic Day, 29th October: Cumhuriyet Bayramı'mız ile ilgili İngilizce video izleyeceğiz.

Şarkılar

Madley Kool

Do you like...?

Counting from 1 to 100 (Let's get fit!)

GÖRSEL SANATLAR

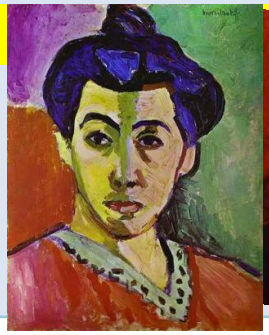

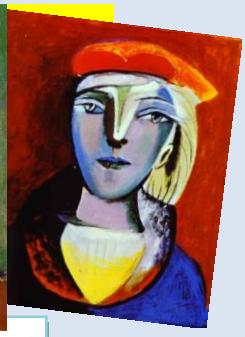

Bu ay çizgiler ve farklı şekillerle portre çalışması yaptık. Ekim ayında derslerimizde Pablo Picasso'nun eserlerinden yola çıkarak kolaj portre çalışması yapacağız. Sanatçıların ele aldığı konular üzerinde duracağız ve Cumhuriyet Bayramı'nı konu alan bir resim yapacağız.

Dersimize destek olmak için siz de evde internet ve kitaplardan Picasso'nun eserlerini incelevebilirsiniz.

MÜZİK

Sınıf öğrencilerimizle Eylül ayında İstiklal Marşı'nı düzgün söylemeyi ve
"Cumhuriyet Hürriyet demek " adlı şarkıyı öğrendik. Okulumuzun "Yıldız Koleji Marşı" nı ve Andımız adlı şarkıyı öğrenip melodika çalışmaları yapacağız.

OYUN VE FİZİKSEL ETKİNLİKLER

Eylül ayının ilk haftasında öğrencilerimizle tanıştık ve dersin işleyişi hakkında bilgi verdik. Dersimizin kurallarını anlattık. Önemli güvenlik kurallarını belirttik. Sıralanmalar ve temel duruşları çalıştık .Ekim ayında ise öğrencilerimizin fiziksel ölçümlerini yapacağız. Boy sıramızı ve sıralanmaları öğreneceğiz. Geleneksel çocuk oyunlarına yer vereceğiz. 'Mendil Kapmaca, Halat içi Köşe kapmaca, sek sek oyunu oynayacağız ve bol bol ip atlayacağız.

Kitap Önerimiz:

REÇEL KAVANOZU
Yazan: Houshang Moradi Kermani
Çeviren: Ece Özkan
Kelime Yayınları
72 sayfa
"Bu reçeli yemek için aldım. Kapağını açıncaya kadar da vazgeçmeyeceğim."
Yeni aldığınız reçelin kapağı açılmıyorsa ne yaparsınız? Bildiğiniz tüm yöntemleri denedikten sonra bile açılmıyorsa… Yetişkinler genellikle pek umursamaz ve kavanozu çöpe atar. Oysa çocuklar öyle mi ya?
Bir çocuğun kararlılığı, koca bir semti çalkalandırıyor "Reçel Kavanozu"nda. Sorunu çözmenin yollarını arayan Celal'in bu çabası, yetişkinlerin aklını karıştırıyor.

BELİRLİ GÜN VE HAFTALAR

BELİRLİ GÜN VE HAFTALAR

1. İlköğretim Haftası (Eylül ayının 3. haftası)
2. Dünya Çocuk Günü (Ekim ayı ilk pazartesi)
3. Hayvanları Koruma Günü (4 Ekim)
4. İstanbul'un Kurtuluşu (6 Ekim)
5. 29 Ekim Cumhuriyet Bayramı
6. Kızılay Haftası (29 Ekim-4 Kasım)

ÖĞRETMENLERİMİZ

YASEMİN AYKUT-SINIF ÖĞRETMENİ
BUSE GİZEM KÖSTEM-İNGİLİZCE ÖĞRETMENİ
KATHLEEN TİLLİE- İNGİLİZCE ÖĞRETMENİ
ÇİĞDEM ABAY-İNGİLİZCE ÖĞRETMENİ
HANDAN BAYRAM -MÜZİK ÖĞRETMENİ
F. SEZA SATIRLI-GÖRSEL SANATLAR ÖĞRETMENİ
SIDIKA ESEN UZUN -BEDEN EĞİTİMİ ÖĞRETMENİ
FERHAT İLKER ORBAY -KODLAMA DERSİ ÖĞRETMENİ
NİMET KINRAN-FEN UYGULAMALARI ÖĞRETMENİ

Web adreslerimiz

www.yildizkoleji.k12.tr

https://www.facebook.com/YildizKoleji

http://yildizsanat.edublogs.org/