ÖZEL YILDIZ KOLEJİ

ÖZEL YILDIZ KOLEJİ İLKOKULU 3-A MAYIS VE HAZİRAN AYI ÇALIŞMA BÜLTENİ

TÜRKÇE

Sağlık ve Spor teması kapsamında;

Yemek Seçimi, 19 Mayıs, İzcilik, Hapşu, Meyve Sebzeleri Yıkayalım adlı metinleri inceleyeceğiz.

- Metinlere bağlı kalarak dinleme ve dinlediğini anlama, okuma ve olduğunu anlama, yazma kurallarını uygulama, kendini yazılı ve sözlü olarak ifade etme, söz varlığını geliştirme, görsel okuma, metnin konusunu ve ana fikrini belirleme becerilerinin geliştirici etkinlikler yapacağız.
- Müfredata uygun olan atasözü ve deyimleri öğreneceğiz.
- Yazılı anlatım çalışmaları yapacağız.

MATEMATİK

ÖLÇME

Bir metre, yarım metre, 10 cm ve 5 cm için standart olmayan ölçme araçları tanımlayacak ve bunları kullanarak ölçme yapacağız.

Metre ile santimetre arasındaki ilişkiyi açıklayacak ve birbiri cinsinden yazacağız.

Cetvel kullanarak uzunluğu verilen bir doğru parçasını çizeceğiz.

Kilometreyi tanıyacak, kullanım alanlarını belirtecek ve kilometre ile metre arasındaki ilişkiyi fark edeceğiz.

Metre ve santimetre birimlerinin kullanıldığı problemleri çözeceğiz.

Nesnelerin çevrelerini belirleyeceğiz.

Şekillerin çevre uzunluğunu standart olmayan ve standart birimler kullanarak ölçeceğiz.

Şekillerin çevre uzunluğunu hesaplayacağız.

Şekillerin alanını standart olmayan uygun malzeme ile kaplayıp ve ölçeceğiz.

Bir alanı, standart olmayan alan ölçme birimleriyle tahmin edip ve birimleri sayarak tahminini kontrol edeceğiz.

Standart sıvı ölçme aracı ve birimlerinin gerekliliğini açıklayarak litre veya yarım litre birimleriyle ölçmeler yapacağız.

Bir kaptaki sıvının miktarını litre ve yarım litre birimleriyle tahmin edecek ve ölçme yaparak tahmininin doğruluğunu kontrol edeceğiz.

Litre ile ilgili problemleri çözeceğiz.

HAYAT BİLGİSİ

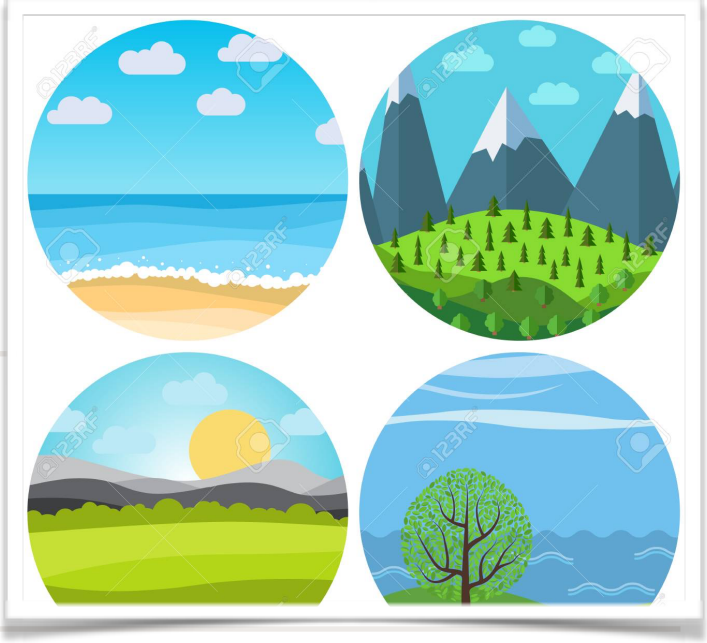

Doğada Hayat ünitesi kapsamında

Yaptığı çalışmalarla ülkemize katkıda bulunmuş kişileri araştıracağız.

İnsan yaşamı açısından bitki ve hayvanların önemini kavrayacağız.

Meyve ve sebzelerin yetişme koşullarını araştıracağız.

Doğadan yararlanarak yönleri bulacağız.

İnsanların doğal unsurlar üzerindeki etkisine yakın çevresinden örnekler vereceğiz.

Doğa ve çevreyi koruma konusunda sorumluluk alacağız.

Geri dönüşümün kendisine ve yaşadığı çevreye olan katkısına örnekler vereceğiz.

FEN BİLİMLERİ

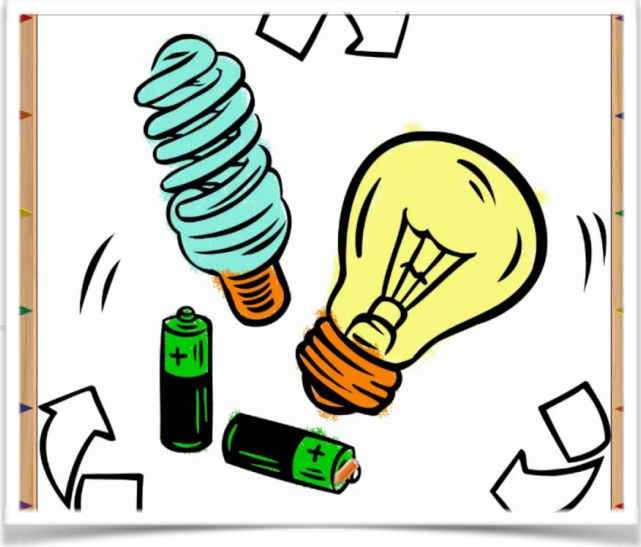

Elektrikli Araçlar Ünitesi Kapsamında

Elektrikli araç-gereçleri, kullandığı elektrik kaynaklarına göre sınıflandıracağız.

Elektrik kaynakları olarak şehir elektriği, akü, pil, batarya vb. üzerinde duracağız.

Pil atıklarının çevreye vereceği zararları ve bu konuda yapılması gerekenleri konuşacağız.

Elektriğin güvenli kullanılmasına özen göstereceğiz.

Elektrikli araçların, açık kabloların, prizlere metal cisimler sokulmasının ve iletim hatlarının suyla temas etmesinin sebep olabileceği elektrik çarpması, arıza, yangın vb. tehlikeler üzerinde duracağız.

MINDLAB

Bilgileri planlanmış, sistematik ve sıralı bir şekilde anlama, bir hareket sırası oluşturmak için gerekli hareketleri sıralamayı planlama ve en iyi hareketler sıralamasını belirleme becerisini geliştirmeyi amaçlayan Mancala adlı oyunu oynayacağız..

KODLAMA

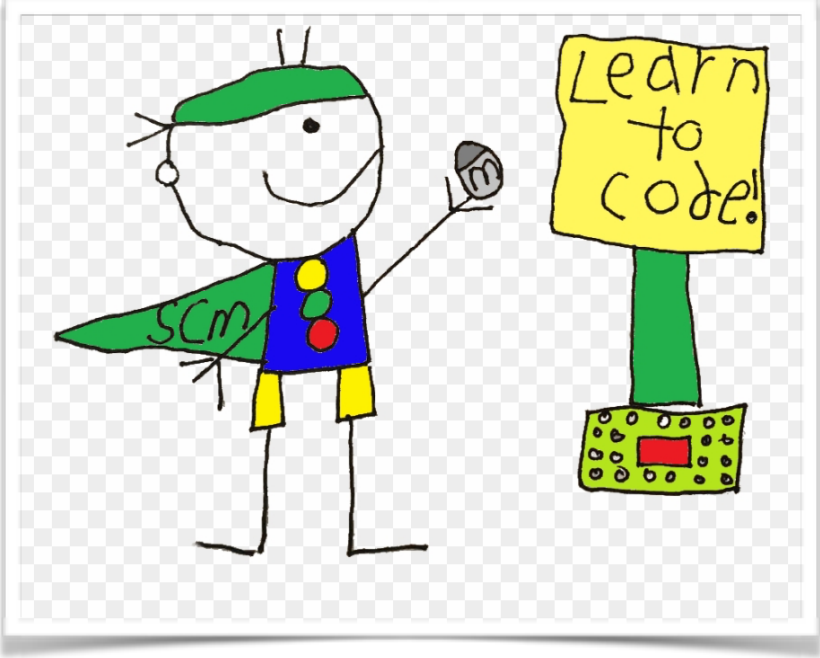

Scratch JR isimli programda kodlama becerilerini baya geliştiren öğrencilerimizle, Mayıs ve Haziran aylarında "*PuppetPals*" isimli kukla animasyon uygulaması gösterilecek, aynı zamanda sunum yapma becerilerini kazanmaları açısından da "*KeyNote*" programına giriş yapılacaktır.

İNGİLİZCE

ENGLISH: ISLANDS 5 COURSE

UNITS - Üniteler: Unit 6 -Party Time / Unit 7- School /Unit 8 - All about us

NEW VOCABULARY - Kelimeler:

Düzensiz fiillerin geçmiş zamanlı halleri;

make/made (yapmak),

have/had (sahip olmak),

come/came (gelmek),

give/gave (vermek),

get/got (almak),

sing/sang (şarkı söylemek),

bring/brought (getirmek),

meet/met (buluşmak), eat/ate (yemek), see/saw (görmek),

ordinal numbers (sıralı sayılar), diary (günlük), voyage (seyahat),

settler (göçmen), Native American (Kızılderililer), globe (yerküre)

NEW VOCABULARY - Kelimeler:

Interesting (ilginç), boring (sıkıcı), exciting (heyecan verici),
scary (korkunç), funny (komik), difficult (zor),
easy (kolay),
romantic (romantik),

Computer studies (bilgisayar çalışmaları), Maths (matematik), Geography (coğrafya), Science (bilim), History (tarih), Art (sanat), Music (müzik), Sports (spor), Design (tasarım), Drama (drama), Glue (yapıştırıcı), Scissors (makas), Storyboard (hikaye şeridi), Characters (karakterler), scene (sahne)

NEW VOCABULARY - Kelimeler:

American (Amerikalı), Canadian (Kanadalı), Colombian (Kolombiyalı), Brazilian (Brezilyalı), Argentinian (Arjantinli), British (İngiliz), Spanish (İspanyol), Italian (İtalyan), Egyptian (Mısırlı), Greek (Yunan), Chinese (Çinli), Irish (İrlandalı), Japanese (Japon), Australian (Avustralyalı), Turkish (Türk), Polish (Polonyalı),

NEW VOCABULARY - KELİMELER

artist (sanatçı), photographer (fotoğrafçı), painter (ressam), astronaut (astronot), businessman (iş adamı), cook (şef), firefighter (itfaiyeci), dentist (dişçi), waiter (garson), actor (actor, oyuncu), engineer (mühendis), mechanic (tamirci), footballer (futbolcu), journalist(gazeteci)

Konular:

From..

Ülkelerden ve milletlerden konuşacaklar.

Where is she from? She's from Brazil.

Where are they from? They're from Italy.

Is he from the United States? Yes, he is. / No, he isn't.

Simple Past Tense

Basit geçmiş zamanlı cümlelere çalışacaklar.

Regular (düzenli) fiillerin yanısıra, irregular (düzensiz) fiillere de giriş yapacağız.

She practiced the piano on Monday evening. He went to the cinema two days ago.

Combining Sentences (Cümleleri birleştirme)

Öznesi aynı olan iki farklı cümleyi 'who' ya da 'that' kullanarak aynı cümle içinde yazmayı öğrenecekler.He's an artist. He likes playing the guitar. He's an artist who likes playing the guitar.

Speaking - events earth story book, geometry biology, scenes characters story book, statistics physics, Revision

REMINDER:

FOR THE STUDENTS WHO SIGNED UP TO TAKE THE CAMBRIDGE EXAM.

THE EXAM date is SUNDAY 26 MAY 2019

THE EXAM will be held at our 4 LEVENT Ozel Yildiz school.

The exact time of the exam will be announced at a later date.

SMART STARS AND CAMBRIDGE STARTERS COURSE

CAMBRIDGE STARTERS COURSE

Units - Üniteler: - Unit -, Unit -

Vocabulary - Kelimeler:

Topics covered - Konular:

SMART STARS COURSE

6A Flying High: The Winds Over the World

Content Focus: Learners will learn that there are different types of balloons.

Learners will explore several different terrains of the worlds and think about the people that live in them.

Language Focus: High-low Fast-slow.

6B Flying High Clouds and Clothes

Content Focus: Learners will examine different weather conditions, and the special clothes we wear for each condition

Language Focus: On hot/cold days, we wear… In sunny/snowy weather, we wear

6C Flying High Day and Night

Content Focus: Learners will list the things we can see in the sky during the day and night time.

Language Focus: In the daytime, we can see … At night, we can see ….

6D Flying High Four Season Sky

Content Focus: Learners will list the things we can see in the sky during the four seasons.

Language Focus: Season-summer-spring-autumn-winter, In the (summer), we can see … in the sky. It is (summer); a (kite) is flying.

6E Flying High Dirty Air

Content Focus: Learners will understand that there are many causes of air pollution.

Language Focus:(Factories) make the air dirty.

6F Flying High A Place to Live

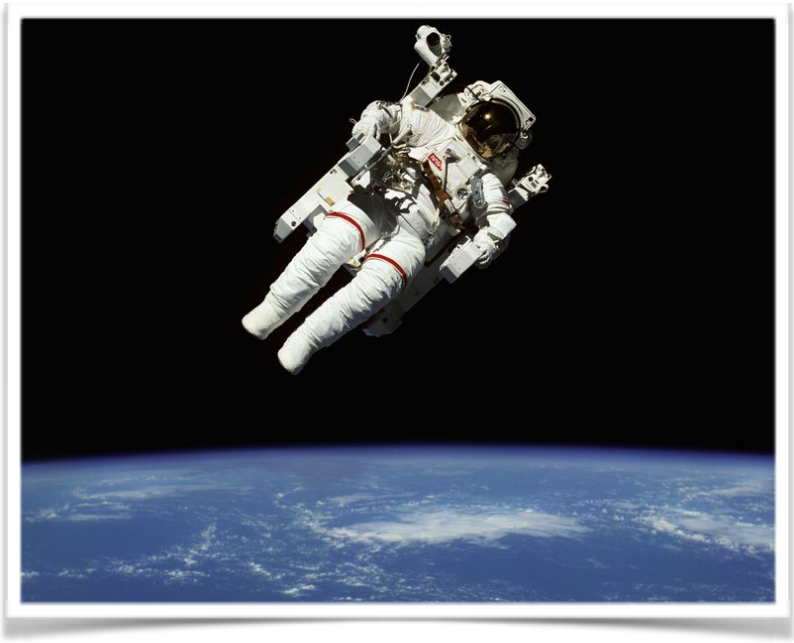

Content focus : Learners will understand the basic difficulties and problems related to humans living in space.

Language Focus: This is my space home.

6 story : Flying High: The Feather that was (almost) Lost!

Content focus : Learners will think about how something can have many uses even though its original use has finished.

Language focus: The wind blew, Feather, dream catcher, arrow, fan, hat, earring, duster.

ACTIVE LEARN ONLINE READING COURSE

Öğrencilerimizi 'ActiveLearn' platformunda kitap okumaya teşvik etmeyi ihmal etmeyelim.

GÖRSEL SANATLAR

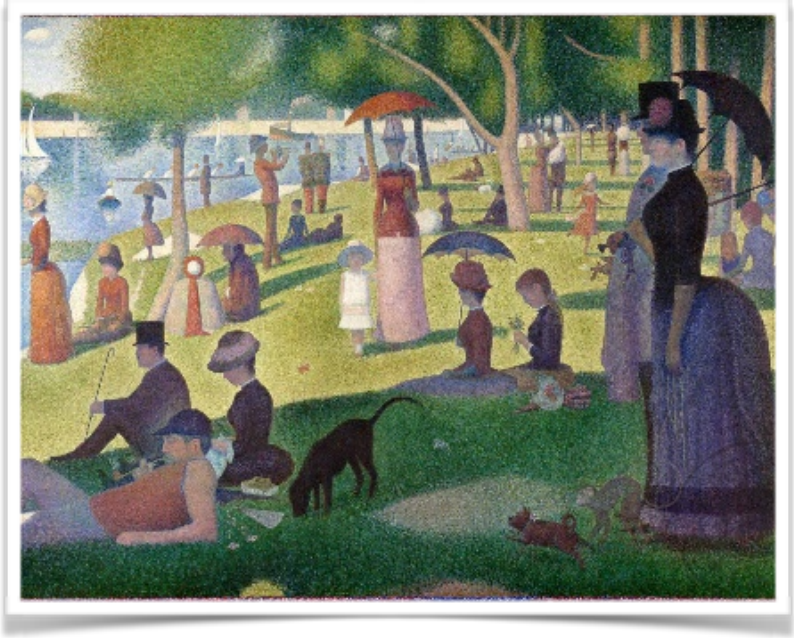

Puantilist ressam Georges Seurat'yı tanıyacak ve puantilist teknikte bir resim çalışması yapacağız. Sanat mesleklerinden grafik tasarımı hakkında bilgi edineceğiz. Çeşitli kitap kapaklarını estetik açıdan inceleyecek bir kitap kapağı tasasrımı yapacağız..

OYUN VE FİZİKSEL ETKİNLİKLER

Mayıs ayı boyunca öğrencilerimize Badminton Branşını anlatıyoruz. Bu branş hakkında bilgi veriyoruz ve raket tutma atma yakalama karşılık verme ve karşılıklı oynama çalışmaları yapıyoruz. Kendi aramızda küçük bir badminton turnuvası yapıyoruz. Kısa mesafe ve uzun mesafe koşu yarışmaları yapıyoruz. Dönemin son haftası ise öğrencilerimizle beraber dans ve serbest etkinlikler yapıyoruz.

Özel Yıldız Koleji'nin Kuruluşu için hazırlık yapacağız ve 23 Nisan Ulusal Egemenlik Bayramı şarkıları söyleyeceğiz

MÜZİK

Ritim çalışmaları yapılacak ,melodika çalışması yapılacak

Uçurtma ve dondurma adlı şarkı öğrenilecek

KİTAP ÖNERİSİ

Kitap Önerimiz: PITIRCIK TATİLDE

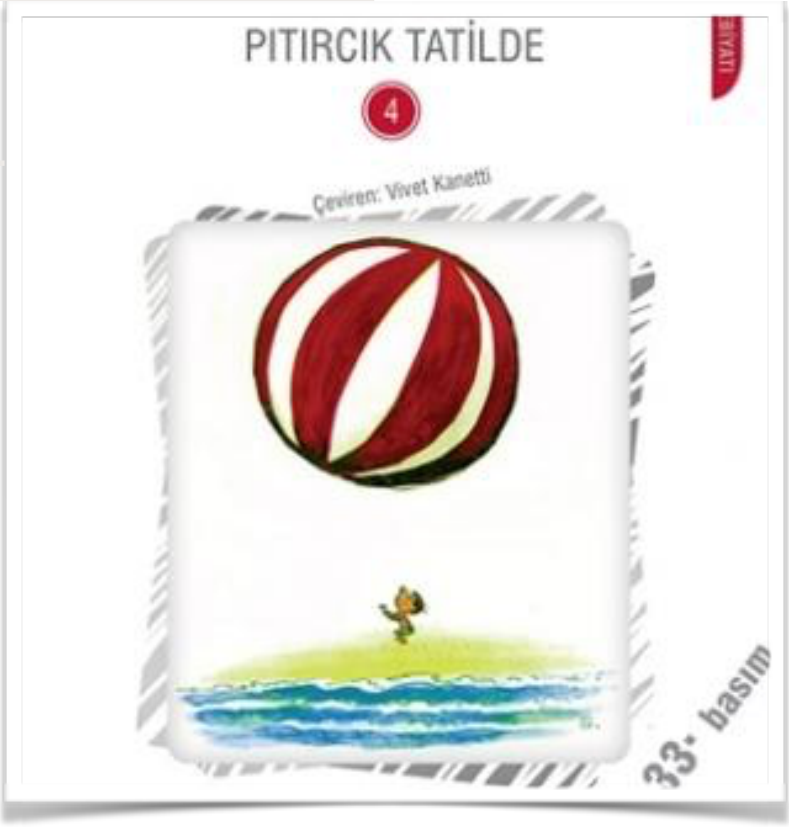

Yayınevi: Eğlenceli Bilgi Yayınları

Yazar: Goscinny Sempe

Okul bitti, karneler alındı, sırada ne var? Tabii ya, kumsal, güneş ve yaz tatili! Pıtırcık'ın okulu nihayet tatil oldu. Kapanış töreninde tüm sınıfa ödül dağıttılar. Pıtırcık'a da, her nedense Konuşma Ödülü verdiler. Artık yapılacak tek şey vardı: Tatile gitmek. Pıtırcık'ın babası bu konuda kesin kararlıydı, Güney'e gidilecekti. Bu sefer kimseyle tartışmayacaktı, onun dediği olacaktı. Pıtırcak da tartışma olmamasına çok sevindi ve hazırlıklar yapıldı. Tabii ki, annenin dediği oldu.

BELİRLİ GÜN VE HAFTALAR

Trafik ve İlk Yardım Haftası Mayıs'ın ilk haftası

Anneler Günü 12 Mayıs

Engelliler Haftası 8-12 Mayıs

Uluslararası Aile Günü 12 Mayıs

Müzeler Haftası 22-26 Mayıs

Gençlik ve Spor Bayramı 19 Mayıs

Dünya Çevre Günü 5 Haziran

ÖĞRETMENLERİMİZ

YASEMİN AYKUT- SINIF ÖĞRETMENİ

BUSE GİZEM KÖSTEM -İNGİLİZCE ÖĞRETMENİ

ÇİĞDEM ABAY-İNGİLİZCE ÖĞRETMENİ

KATHLEEN TILLIE- İNGİLİZCE ÖĞRETMENİ

HANDAN BAYRAM- MÜZİK ÖĞRETMENİ

F.SEZA SATIRLI- GÖRSEL SANATLAR ÖĞRETMENİ

SIDIKA ESEN UZUN- BEDEN EĞİTİMİ ÖĞRETMENİ

FERHAT İLKER ORBAY- KODLAMA ÖĞRETMENİ

NİMET KINRAN- FEN UYGULAMALARI ÖĞRETMENİ

Web adreslerimiz

www.yildizkoleji.k12.tr

https://www.facebook.com/YildizKoleji

https://www.instagram.com/yildizkoleji

http://