ÖZEL YILDIZ KOLEJİ

ÖZEL YILDIZ KOLEJİ İLKOKULU 2-A MAYIS VE HAZİRAN AYI ÇALIŞMA BÜLTENİ

HAYAT BİLGİSİ

TEMA = DOĞADA HAYAT

Mayıs Ayı İşlenecek Konular

1-Yakın çevremizde yapılan üretim faaliyetlerini gözlemleyeceğiz.
2- Bitki ve hayvanların yaşaması için gerekli olan şartları karşılaştıracağız.
3- Bitki yetiştirmenin ve hayvan beslemenin önemini öğreneceğiz.
4- Yakın çevresindeki doğal unsurların insan yaşamına etkisine örnekler vererek açıklayacağız.
5-Geri Dönüşüm:Tüketilen maddelerin geri dönüşümüne katkıda bulunur.
6-Doğal Afetler, Önlem Alalım:Doğal olaylarını ve önlemlerini öğreneceğiz

Haziran Ayı İşlenecek Konular

1-Güneş'i gözlemleyerek yönleri göstermeyi öğreneceğiz.Ana yönler üzerinde durulur.
2-Dünya'nın şekli ve hareketlerinin insan yaşamını nasıl etkilediğini öğreneceğiz.

TÜRKÇE

TEMA = DOĞADA HAYAT

Mayıs Ayı İşlenecek Metinler

1-Gerçek Meslek: Büyük harf ve noktalama işaretlerini uygun yerlerde kullanmayı alışkanlık haline getireceğiz.
2-Sporcu:Öğrencilerin tanıdıkları kişiler, bildikleri yerler ve yaşadıkları olaylar hakkında konuşmalar yapmaları sağlanacak..
3-Ne Yemelisiniz:Görsellerle ilgili soruları cevaplayacağız.
4-Atakan Televizyon Seyretmek İstiyor:Öğrencilerin yazdıklarını harf hatası, hece eksikliği ile yazım ve noktalama kuralları açısından gözden geçirmeleri ve düzenlemeleri sağlanacak.
5-Bardaktan Telefon Yapma:Telefonda konuşma kurallarını uygulayacağız.

Haziran Ayı İşlenecek Metinler

1-Teknoloji:Görselden/görsellerden hareketle anlamını bilmediği kelimeleri ve anlamlarını tahmin edeceğiz.
2-Kara Kutu:Kelimeleri anlamlarına uygun kullanır.

MATEMATİK

TEMA = ÖLÇÜLER

Mayıs Ayı İşlenecek Metinler

1-Paralarımız. :Kuruş ve lira arasındaki ilişkiyi fark ederek problemler çözeceğiz.
2-Veri Toplama ve Değerlendirme:Veri Toplama ve Değerlendirme çalışmaları yapacağız.
3-Uzunluk Ölçme: Uzunlukları standart araçlar kullanarak metre veya santimetre cinsinden ölçeceğiz.
4-Uzunluk Ölçü Problemleri :Uzunluk ölçme birimi kullanılan problemler çözeceğiz.

Haziran Ayı İşlenecek Konular

5-Tartma: Kütle ölçme birimiyle ilgili problemleri çözme çalışmaları yapacağız.

MINDLAB

Wolf and Sheep oyunu ile öğrencilere birlik ve beraberliğin önemini düşünmeye alıştırarak, olaylara doğru yorumlarla yaklaşabilme öğrenecekler.Dikkatini bir noktada yoğunlaştırma becerileri gelişecek.Kurallara uymayı, dostça yarışmayı, kaybetmeyi kabullenmeyi, kazananı kutlamayı öğrenecekler."Bir elin nesi var ,iki elin sesi var.Birlikten kuvvet doğar." Atasözleri hatırlatılacak.Başarıya sistemli, disiplinli ve birlik beraberlik içinde bir çalışma ile ulaşılabileceğini kavrayarak öğreneceğiz.

MÜZİK

Ritim çalışmaları yapılacak

Uçurtma ve dondurma adlı şarkı öğrenilecek

KODLAMA

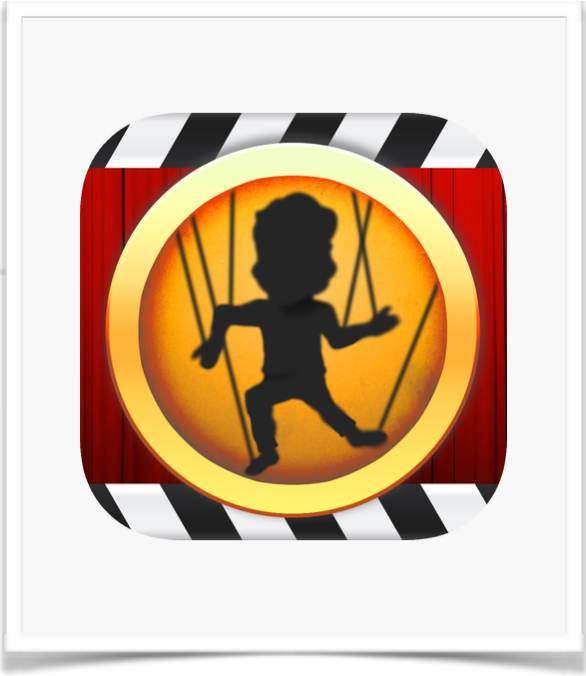

2.Sınıflarımız, ScratchJR isimli kodlama uygulamasında, tasarladıkları oyunları ve mini hikayeleri akıllı tahta önünde arkadaşlarına sunmaya başladılar. Daha karmaşık kod bloklarına da geçiş yapacaklar.

Aynı zamanda PuppetPals uygulamasıyla, kendi hikayelerini eğlenceli bir şekilde kuklalar aracılığıyla oluşturmayı öğrenecekler.

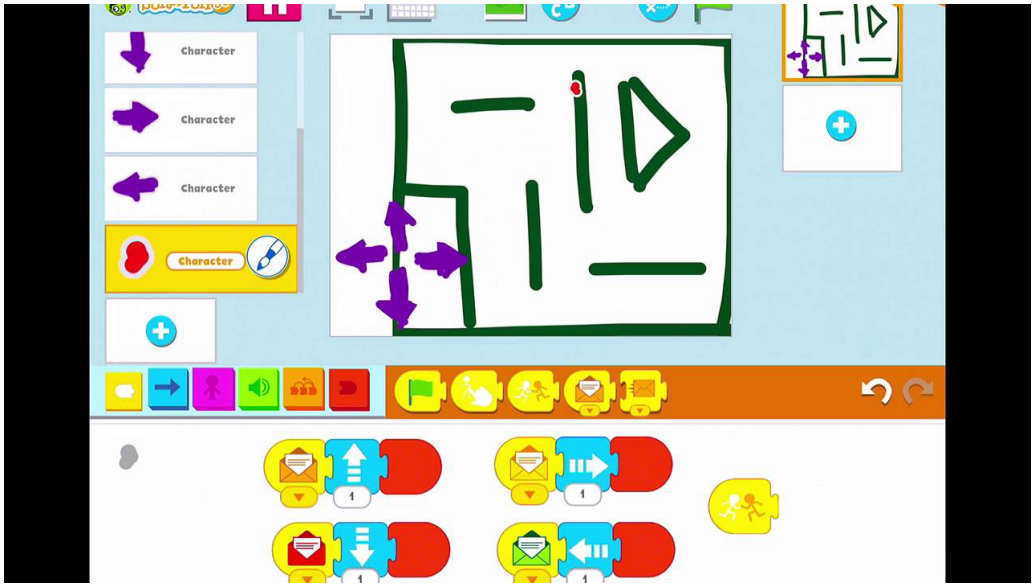

İNGİLİZCE

ISLANDS 3 COURSE

UNITS - Üniteler: UNIT 7 – FOOD &

UNIT 8 - THINGS WE DO

TOPICS AND NEW VOCABULARY - Konular ve Kelimeler:

Numbers (Sayılar): 10 (ten), 20 (twenty), 30 (thirty), 40 (forty), 50 (fifty), 60 (sixty), 70 (seventy), 80 (eighty), 90 (ninety), 100 (a hundred)

Words (Kelimeler): tomatoes (domates), potatoes (patates), cucumbers (salatalık), carrots (havuç), pears (bezelye), beans (fasülye), oranges (portakal), strawberry (çilek), plum (erik), mangoes (mango), peaches (şeftali), broccoli (brokoli), lettuce (marul), cabbage (lahana), spinach (ıspanak), pears (armut), apricots (kayısı), avocados (avokado), cherry (vişne), watermelon (karpuz), vegetables (sebze), fruit (meyve), healthy (sağlıklı), unhealthy (sağlıksız), egg (yumurta), fish (balık), chicken (tavuk), meat (et), sweets (şeker), milk (süt), rice (pirinç), pizza (pizza), pasta (makarna), cheese (peynir), yoghurt (yoğurt), swimming pool (yüzme havuzu), park (park), friend (arkadaş)

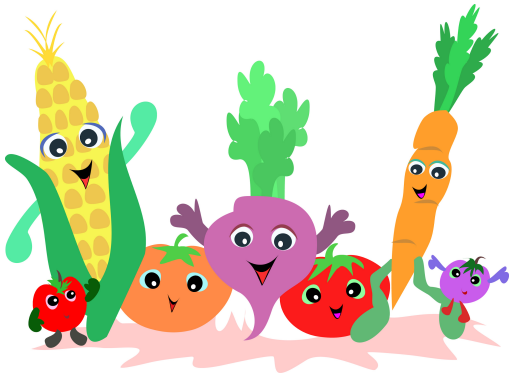

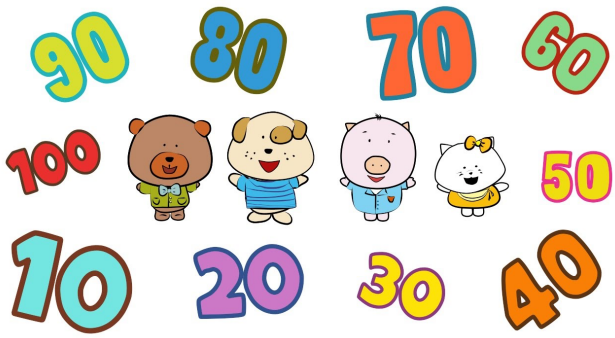

Actions: sleep (uyumak), read (okumak), drink (içmek), walk (yürümek), eat (yemek yemek), dance (dans etmek), doing homework (ödev yapmak), listen (dinlemek), clean (temizlemek), play (oynamak, çalmak), swim (yüzmek), ask (sormak), jump (zıplamak), wash (yıkamak), sing (şarkı söylemek), touch (dokunmak), run (koşmak), see (görmek), speak (konuşmak), live (yaşamak), do (yapmak),

Goodbye Unit: pen (tükenmez kalem), ball (top), rock (kaya), glasses (gözlük), lamp (lamba), shorts (şort), bike (bisiklet), water (su), towels (havlu), computer (bilgisayar), belt (kemer), uniform (üniforma), broom (süpürge)

GRAMMAR-DİLBİLGİSİ

*Prepositions of place (yer bildiren edatlar) in/on/at/below/above/under/behind/in front of

*There is/There are

*It's/They're

*This is/That is - These are/Those are

PROJECTS AND ACTIVITIES - Proje ve Aktiviteler:

Bring pictures and photos from the Internet about healthy / unhealthy food and decorate the classroom.

STRUCTURES-YAPILAR

- Do you like peas?
- Yes, I do. & No, I don't.
- Yes, he / she does.
- No, he / she doesn't.
-

- Can I help you?
- Is there any lettuce?
- Yes, there is.
-
- Are there lots of strawberries?
- No, there aren't.
-
- Do you have breakfast?
- Do you like vegetables for dinner?
- What are you doing?
-
- I'm drinking & I'm sleeping. & I'm cleaning.

TORIES (Hikayeler)

In the garden, Island adventure chapter 7 and 8, Making a machine, ActiveLearn stories

SONGS - Şarkılar

Super Simple Songs, Songs about Food, Action Songs, Are you sleeping? Is there any...?, Let's get fit-Count to 100 everyday

REMINDER

FOR THE STUDENTS WHO SIGNED UP TO TAKE THE CAMBRIDGE EXAM.

THE EXAM date is SUNDAY 26 MAY 2019

THE EXAM will be held at our 4 LEVENT Ozel Yildiz school.

The exact time of the exam will be announced at a later date.

SKILL BOX FOR STARTERS COURSE

Units - Üniteler:

Unit 14 - The World,

Revision

Vocabulary - Kelimeler:

Time & Date: afternoon, birthday, clock, day, evening, morning, night, today, watch, year

Prepositions: at, on, in, for, with, by, to

Beaches: beach, sand, sea, shell, sun, water, boat, dolphin, beachball,

Nature: tree, grass, flowers, animals, weather, park, mud, puddle, pond, wellies, raincoat

Cities: cars, apartment, shops, street, road, pavement, zebra crossing, traffic lights

Topics covered - Konular:

Describing routines, Prepositions of Time, Beach activities, Outdoor activities, Present Continuous Tense, Urban Safety, Should/Shouldn't, Future Simple Tense, Summer Activities,

ACTIVE LEARN ONLINE READING COURSE

Let's encourage our students to read books on the iACTIVE LEARN platform.

Öğrencilerimizi 'ActiveLearn' platformunda kitap okumaya teşvik etmeyi ihmal etmeyelim.

STORIES (Hikayeler)

*Pets & Island Adventure chapter 5 and 6 & Characters' Clothes & Sports in the Park

*Stories related to the topic on ActiveLearn platform.

SONGS - Şarkılar

Super Simple Songs, Clothes Songs, Sports Songs , Shapes Song

SKILL BOX FOR STARTERS COURSE

Units - Üniteler: Unit 12 - Toys, Unit 13 - Transport, Unit 14 - The World

Vocabulary - Kelimeler:

Toys: alien, ball, balloon, baseball, basketball, bike, boat, car, doll, football, game, helicopter, kite, lorry, monster, plane, robot, soccer, toy, train, truck

Transport: bike, boat, bus, car, helicopter, lorry, motorbike, plane, train, truck

Verbs: drive, fly, go, ride, run

Time & Date: afternoon, birthday, clock, day, evening, morning, night, today, watch, year

Possessive Pronouns: mine, yours, his, hers, its, ours, theirs

Beaches: beach, sand, sea, shell, street, sun, tree, water

Topics covered - Konular

Types of toys, Describing possessions, Expressing preferences, Types of vehicles, Describing journeys, Describing Vehicles, Using possessive pronouns, Describing routines, Space travel, Beaches,

ACTIVE LEARN COURSE

Öğrencilerimizi 'ActiveLearn' platformunda kitap okumaya teşvik etmeyi ihmal etmeyelim.

GÖRSEL SANATLAR

İkinci sınıf öğrencilerimizle Rus ressam Vassily Kandinsky'nin eserlerini inceleyecek ve soyut resim terimini öğreneceğiz. Sanat mesleklerinden endüstriyel tasarım hakkında bilgi edinecek ve taşıt tasarımı çalışması yapacağız.

OYUN VE FİZİKSEL ETKİNLİKLER

Badminton bu dönem işleyeceğimiz son branş. Öğrencilerimize kısa bir branşı tanıtıcı bilgilendirme arkasından raketi tutma topu tutma atma yakalama karşılık verme çalışmaları yapıyoruz. Kısa mesafe koşu yarışması ve uzun mesafe koşu yarışması yapıyoruz. Döneme veda ettiğimiz hafta ise öğrencilerimizle beraber dans ediyoruz.

KİTAP ÖNERİSİ

VAPURLARI SEVEN ÇOCUK

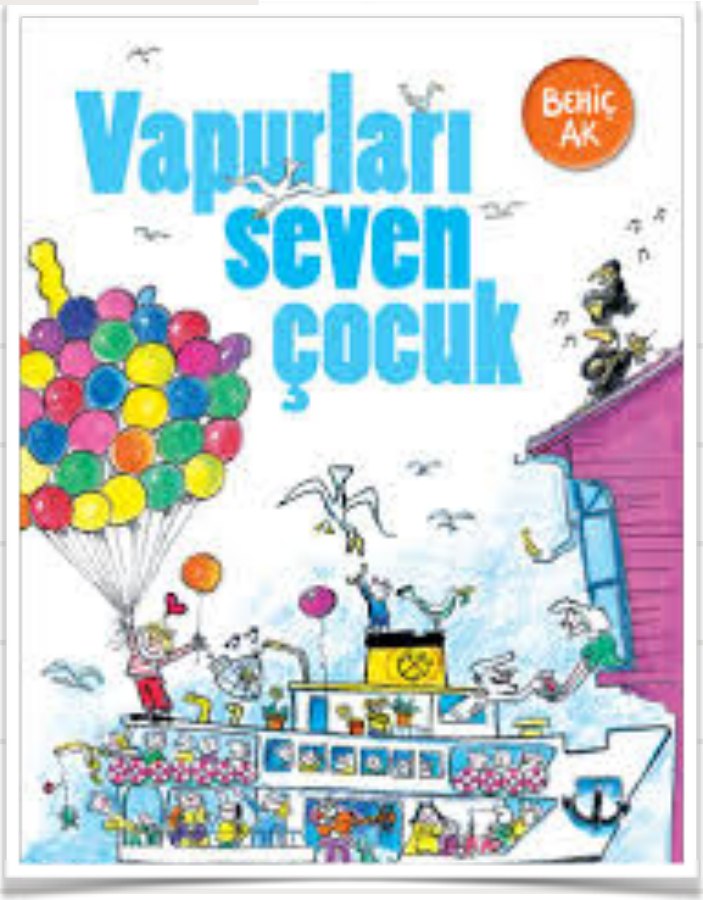

Sayfa Sayısı: 96

Baskı Yılı: 2011

Dili: Türkçe

Yayınevi: Günışığı Kitaplığı

Cesur bir çocuğun kentsel değişime karşı koyma öyküsü.

Güneşi Bile Tamir Eden Adam,
Alaaddin'in Geveze Su Boruları, Kedilerin Kaybolma Mevsimi gibi kitaplarını tüm çocukların severek okuduğu, ülkemizin tanınmış mizah sanatçısı Behiç Ak'ın "Gülümseten Öyküler" dizisinin dördüncü öyküsü İstanbul'da, Boğaziçi'nde geçiyor. Sanatçı, yine günümüzün tartışılan sorunlarından birini, çarpıcı bir anlatımla kaleme aldı. "Gelişim" adına değişip metropolleşen kentte, betonlaşmanın insanlar üzerindeki etkilerini güçlü bir gözlemle kurgulayan Ak, insan ve yaşadığı çevre arasındaki ilişkiyi duru bir üslupla, gülümseten desenlerle anlatıyor. Çok ödüllü sanatçının öteki kitapları gibi bu kitabını da, çocuklar kadar yetişkinler de severek okuyor.

BELİRLİ GÜN VE HAFTALAR

Trafik ve İlk Yardım Haftası Mayıs'ın ilk haftası

Anneler Günü 12 Mayıs

Engelliler Haftası 8-12 Mayıs

Uluslararası Aile Günü 12 Mayıs

Müzeler Haftası 22-26 Mayıs

Gençlik ve Spor Bayramı 19 Mayıs

Dünya Çevre Günü 5 Haziran

ÖĞRETMENLERİMİZ

EMİNE AYDIN- SINIF ÖĞRETMENİ

BUSE GİZEM KÖSTEM -İNGİLİZCE ÖĞRETMENİ

BRADLEY MARK GRAHAM-İNGİLİZCE ÖĞRETMENİ

KATHLEEN TILLIE- İNGİLİZCE ÖĞRETMENİ

HANDAN BAYRAM- MÜZİK ÖĞRETMENİ

F.SEZA SATIRLI- GÖRSEL SANATLAR ÖĞRETMENİ

SIDIKA ESEN UZUN- BEDEN EĞİTİMİ ÖĞRETMENİ

FERHAT İLKER ORBAY- KODLAMA ÖĞRETMENİ

Web adreslerimiz

www.yildizkoleji.k12.tr

https://www.facebook.com/YildizKoleji

https://www.instagram.com/yildizkoleji